

Istruzioni iscrizione esami - anno accademico 2020/2021

Le iscrizioni agli esami per la sessione estiva e/o autunnale si effettuano tramite il portale Isidata entro e non oltre il 30 aprile 2021

Gli studenti che non effettueranno la procedura d'iscrizione non potranno sostenere alcun esame

Munirsi di codice e password Isidata già in vostro possesso

1. Accedere al portale isidata servizi studenti e selezionare il Conservatorio di Como copiando il seguente link

<https://www.servizi2.isidata.net/SSdidatticheCO/Allievi/LoginAllievi.aspx>

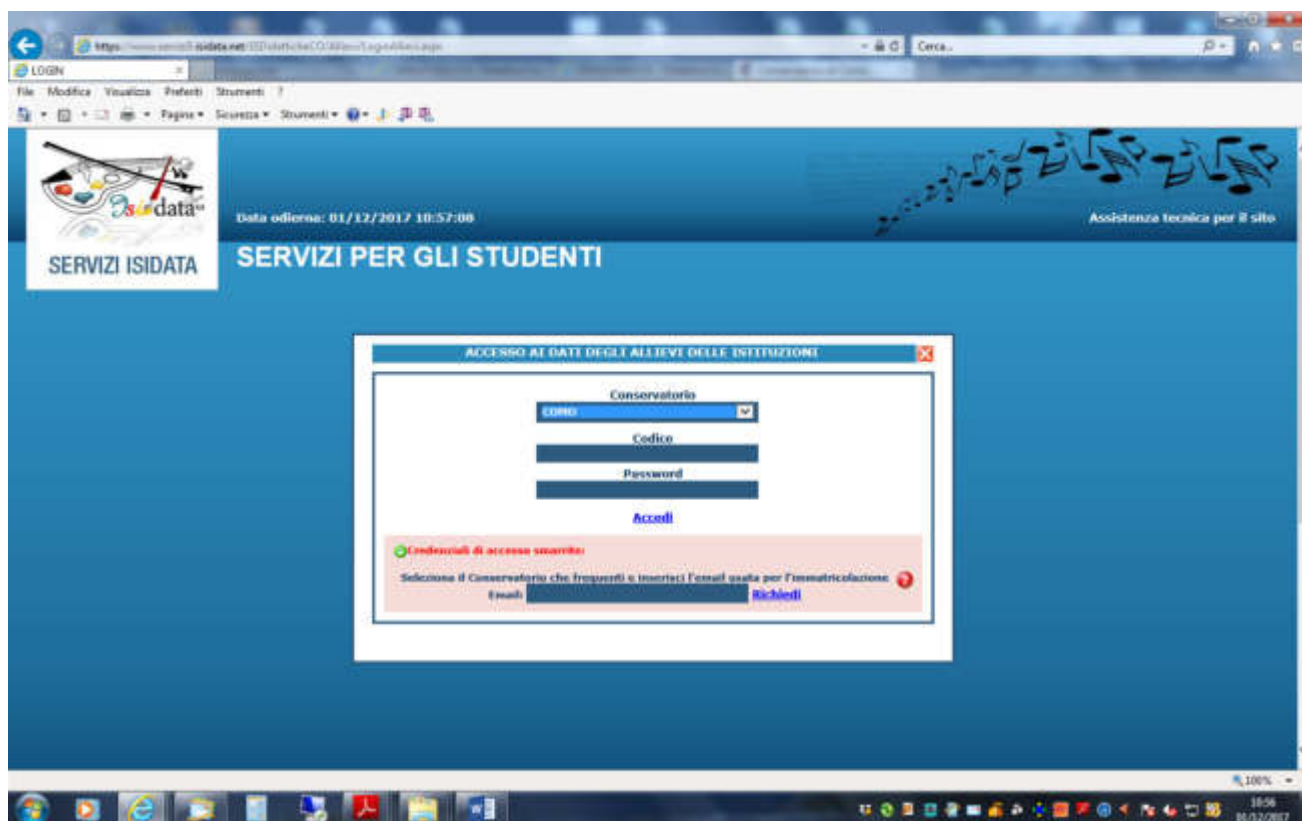

2. Selezionare la voce 1

https://www.servizi.isidata.net/...
SERVIZI ISIDATA SERVIZI ISIDATA

Data odierna: 01/12/2017 10:59:03
Benevento - PINCO FALLINO
CONSERVATORIO DI COMO - Servizi per gli Studenti - Bologna 2017,11052

MENU PRINCIPALE ALLIEVI IMMATRICOLATI Logout

Nota: per quanto riguarda gli utenti con browser Safari Mobile, che il primo tap sulle icone apre l'eventuale tooltip informativo e il secondo esegue la procedura richiesta.

1. **Gestione Dati principale** Help
2. Biblioteca Istituto Help
3. Cambio password Help
4. Impoggi lezioni e presenze già effettuate Help
5. Comunicati Help

3. Selezionare scheda "gestione esami"

https://www.servizi.isidata.net/...
SERVIZI PER GLI STUDENTI - Data odierna: 01/12/2017 10:38:48

Gestione Esami | Gestione Tasse | Controllo Crediti | Controllo Crediti S.M. 124 | Fascicolo Alunno | Stages | Offerta Formativa

Questa pagina vede i dati anagrafici attualmente registrati dal Conservatorio (colonna verde a sinistra). Per inviare richiesta di modifica dei dati, modificate i valori nella colonna gialla di destra e cliccate su "Invia richiesta". Le comunicazioni sui cambiamenti accettati o rifiutati potete leggerle nella casella qui sotto.

Comunicazioni dal Conservatorio:
Nessuna comunicazione presente da parte del Conservatorio.

DATI REGISTRATI DAL CONSERVATORIO	
5443	
PINCO	
FALLINO	
M	
* PIANIFICAZIONE TRIENNIO ACCADEMICO DI PRIMO LIVELLO	
* PIANIFICAZIONE TRIENNIO ACCADEMICO DI PRIMO LIVELLO	
TRIENNALE SUPERIORE	

CAMPI MODIFICABILI	
Invia richiesta	
Annulla modifica	
5443	
Codice	PINCO
Matricola	FALLINO
Cognome	M
Nome	
Sex	
Scuola di	
Descrizione lingua	
TIPO CORSO	
* PIANIFICAZIONE TRIENNIO ACCADEMICO DI PRIMO LIVELLO	
* PIANIFICAZIONE TRIENNIO ACCADEMICO DI PRIMO LIVELLO	
TRIENNALE SUPERIORE	

DATI GEOGRAFICI DI NASCITA	
Regione	
Provincia	
Città	

4. Selezionare il corso per cui si intende sostenere l'esame e selezionare l'immagine "prenotazione esame" **N.B. se la materia non è inserita seguire le istruzioni dal punto 9**

The screenshot shows the 'SERVIZI PER GLI STUDENTI' web application interface. At the top, there are navigation tabs: 'Anagrafica', 'Gestione Esami', 'Gestione Tasse', 'Controllo Crediti', 'Controllo Crediti D.P.L. 124', 'Fascicolo Albores', 'Stampa', and 'Offerta Formativa'. Below these, there are three informational boxes with icons and text. The main area contains a table with columns: 'Operazione', 'Anno Accademico', 'Anno', 'Anno Progr.', 'Ripet.', 'Scuola/Corso', 'Area', 'Cris. Att.', 'Cris. Imp. progr.', 'Cris. Ingresso', 'Docente/Doc. Progr.', 'Voto Esame', 'Voto Laurea', 'Data Esame', 'N° Corso', and 'Ses.'. A red arrow points to the 'Prenotazione esame' icon in the first row of the table.

Operazione	Anno Accademico	Anno	Anno Progr.	Ripet.	Scuola/Corso	Area	Cris. Att.	Cris. Imp. progr.	Cris. Ingresso	Docente/Doc. Progr.	Voto Esame	Voto Laurea	Data Esame	N° Corso	Ses.
	2018/2019	3	3		* LETTERATURA DELLO STRUMENTO 3: PIANOFORTE		0	24	0						
	2018/2019	3	3		* LINGUA STRANIERA COMUNITARIA	Attività formative relative alla lingua	3	30	0						
	2018/2019	3	3		* MUSICA DA CAMERA 3	Attività formative contestualizzate	2	24	0						
	2018/2019	3	3		* PRASSI ECCEPZIONALI E REPERTORI 3: PIANOFORTE	Attività formative contestualizzate	18	36	0						
	2018/2019	3	3		* PRASSI ECCEPZIONALI E REPERTORI: DUO PIANOFORTE	Attività formative contestualizzate	24	0	0						
	2018/2019	3	3		* PRATICA DELL'ACCOMPAGNAMENTO E DELLA COLLABORAZIONE	Attività formative contestualizzate	5	18	0						
	2018/2019	3	3		* PRATICA FINALE Insieme		0	12	0						
	2018/2019	3	3		* STORIA E STORIOGRAFIA DELLE MUSICHE	Attività formative di base	0	22	0						
	2017/2018	3	3		* ANALISI DELLE FORME COMPLESSE	Attività formative di base	0	22	0						
	2017/2018	3	3		* LETTERATURA DELLO STRUMENTO 3: PIANOFORTE		0	24	0						
	2017/2018	3	3		* METODOLOGIA DELL'INSEGNAMENTO STRUMENTALE PL	Attività formative contestualizzate	3	18	0						
	2017/2018	3	3		* MUSICA DA CAMERA 3	Attività formative contestualizzate	2	24	0						

5. Cliccare su "prenotazione esame"

The screenshot shows the same web application interface as above. A red arrow points to a tooltip that appears over the 'Prenotazione esame' icon in the first row of the table. The tooltip contains the following text:

PRENOTAZIONE ESAME
 Clicca su per effettuare una "Prenotazione esame" ovvero da "prenotare" o per annullarla qualora già effettuata.
 Una prenotazione per ogni esame sotto la quale viene indicata all'esame di cui si richiede la prenotazione.
 Se l'esame della riga sotto degli esami registrati non è presente, significa che l'esame è già stato sostenuto, pertanto non è prenotabile.

6. Ora si apre la finestra di prenotazione come in figura

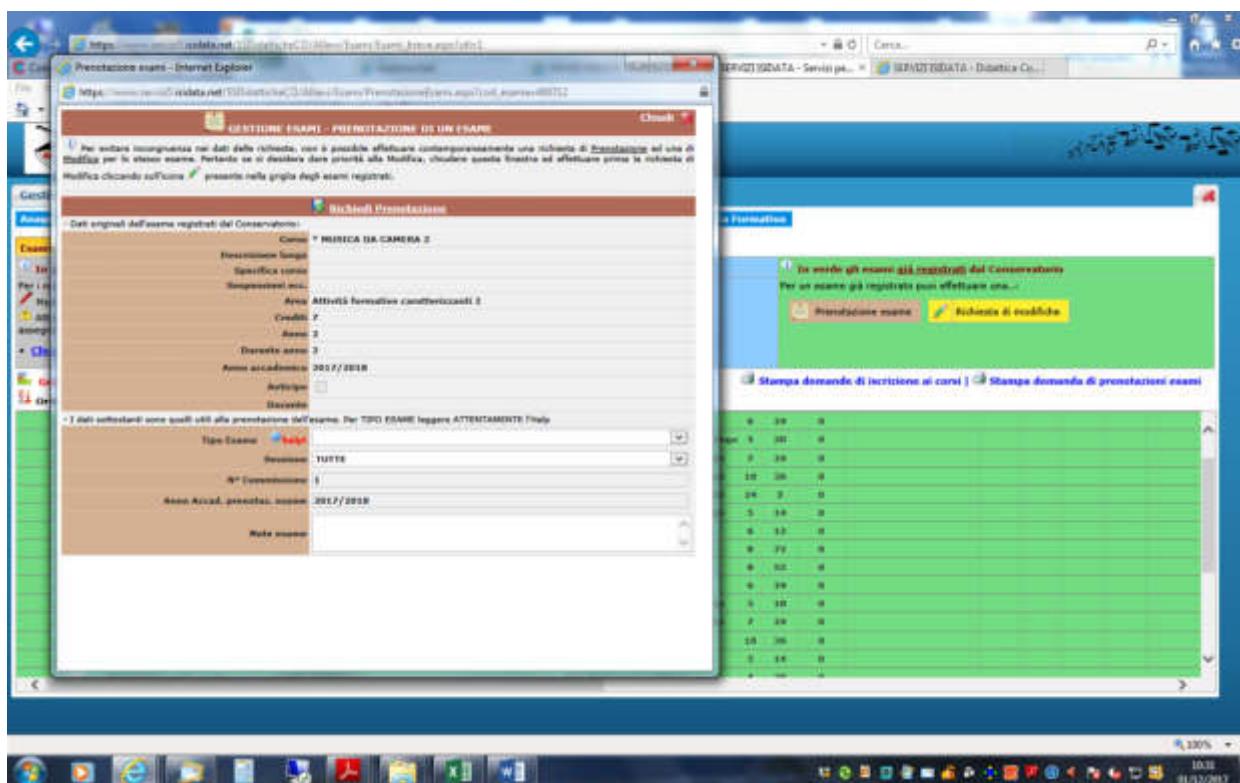

7. Selezionare “tipo di esame”

- Corsi Pre-Accademiche Preparatori Fine I o II periodo o Certificazione
- Corsi Propedeutici
- Corsi Vecchio Ordinamento
- Corsi Accademici (TR – BI)
- Fine III periodo o Certificazione
- Inferiore-Medio-Superiore o Licenza
- Annuale

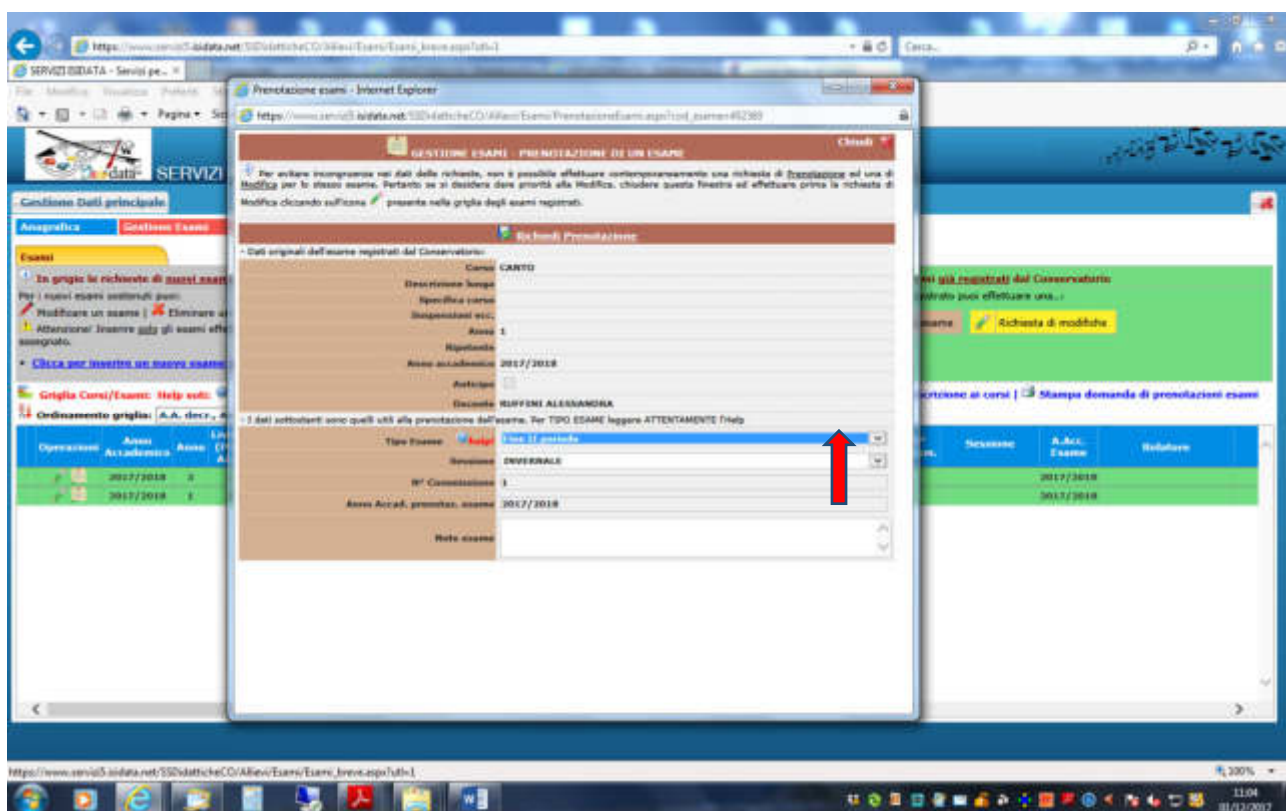

8. Selezionare la “sessione” e controllare che l’anno accademico indicato sia 2020/2021*attenzione selezionate la sessione in cui intendete sostenere l’esame altrimenti non risulterete negli elenchi
*in caso di anno accademico differente richiedere la modifica dell’esame via mail

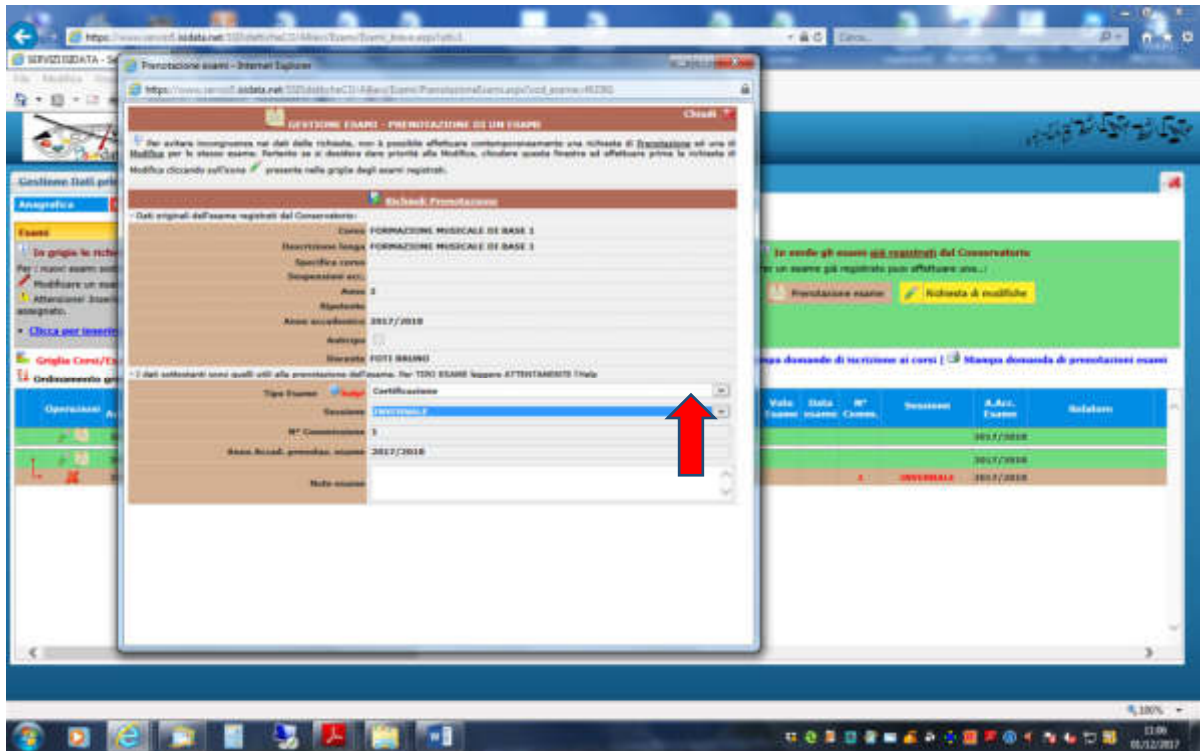

9. Se la materia non è inserita nell’elenco selezionare “clicca per inserire nuovo corso”

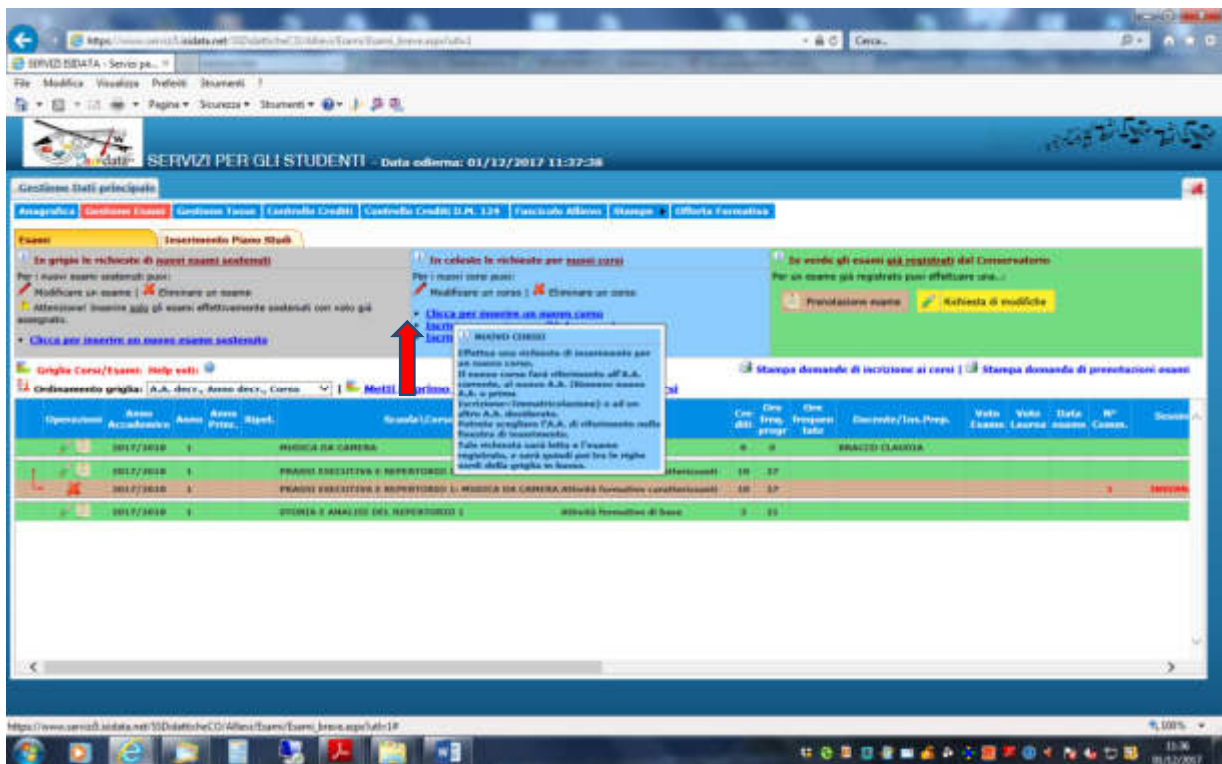

10. Se dovete inserire un corso non presente in questa maschera selezionate il corso frequentato per cui si vuole sostenere l'esame selezionandolo dal menù a tendina e **indicando nelle note esame la sessione**

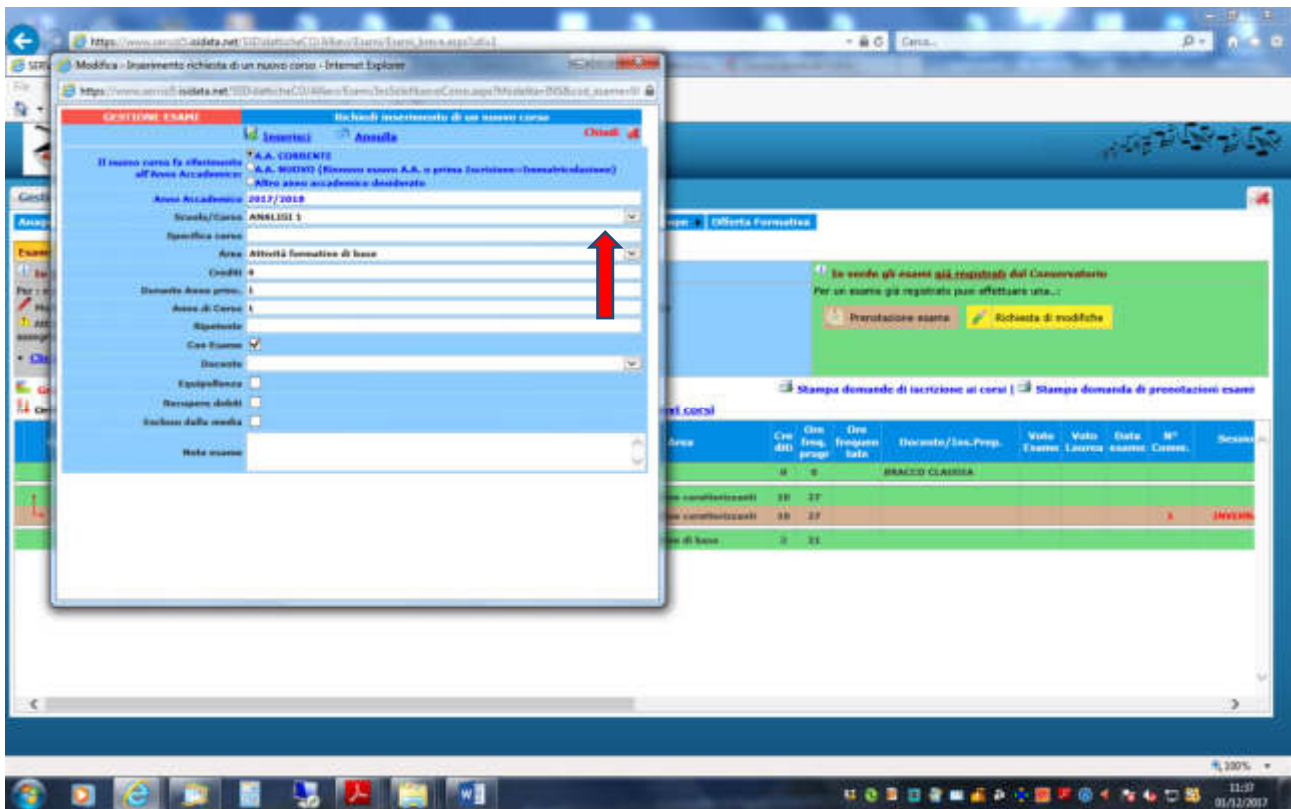

La procedura è in tal modo terminata

la segreteria provvederà ad iscrivervi all'esame corrispondente al corso inserito per la sessione da voi indicata, non occorre procedere alla prenotazione degli esami.

Allievi dei corsi accademici

è necessario iscriversi anche agli esami per l'assolvimento del debito che trovate nella tendina

Non occorre iscriversi ai corsi che comportano la sola IDONEITÀ

Se la domanda è stata inserita correttamente riceverete in tempi brevi una mail di conferma iscrizione se ciò non fosse per qualsiasi ulteriore chiarimento potrete contattare la Segreteria ENTRO E NON OLTRE IL 30 APRILE agli indirizzi email:

propedeutici@conservatoriocomo.it (Corsi Pre Accademici, Preparatori, Propedeutici. e V.O.)

info.academici@conservatoriocomo.it (Trienni e Bienni)