

ISTRUZIONI DA SEGUIRE PER L'ISCRIZIONE AGLI ESAMI DI AMMISSIONE ANNO ACCADEMICO 2020/2021

Le informazioni in merito ai corsi offerti dal Conservatorio di Como sono presenti al link
<http://conservatoriocomo.it/didattica/>

**LE DOMANDE VANNO INSERITE SUL PORTALE
DAL 15 MAGGIO AL 5 SETTEMBRE 2020**

Per ulteriori informazioni contattare i seguenti indirizzi mail

- Corsi Accademici - Corsi Giovani Talenti info.accademici@conservatoriocomo.it
- Corsi Preparatori e Corsi Propedeutici propedeutici@conservatoriocomo.it

NON È POSSIBILE PRESENTARE DOMANDA DI AMMISSIONE AI SEGUENTI CORSI

TRIENNIO	BIENNIO
saxofono jazz	saxofono jazz
tromba jazz	tromba jazz
trombone jazz	trombone jazz
composizione pop rock	

PAGAMENTI PER L'ESAME DI AMMISSIONE

CORSI PREPARATORI – CORSI PROPEDEUTICI – GIOVANI TALENTI

- € 50,00 sul c.c.p. 11570223 o IBAN IT76R0760110900000011570223 intestato a Conservatorio di Musica di Como – causale ammissione Conservatorio Como
- € 6,04 sul c.c.p. n. 1016 o IBAN IT45R0760103200000000001016 intestato all'Agenzia delle Entrate - Centro operativo di Pescara, tasse scolastiche - causale: ammissione Conservatorio Como

CORSI ACCADEMICI – TRIENNIO E BIENNIO

- € 50,00 sul c.c.p. 11570223 o IBAN IT76R0760110900000011570223 intestato a Conservatorio di Musica di Como – causale ammissione Conservatorio Como
- Scansione modulo Autocertificazione Marca da Bollo € 16,00 – crocettare “domanda ammissione” reperibile al seguente link: <http://conservatoriocomo.it/wp-content/uploads/2019/05/autocertificazione-bollo.pdf>

**LA CERTIFICAZIONE ISEE CON SCADENZA GENNAIO 2021 VA INSERITA
SOLO SE IL VALORE RISULTA INFERIORE A € 30.000**

(si veda il Manifesto agli Studi, capitoli 4.8 “Corsi accademici: tasse e contribuzioni Studenti UE o residenti in Italia” e 4.9 “Corsi accademici: tasse e contribuzioni Studenti non appartenenti all’Unione Europea”)

Gli **STUDENTI STRANIERI** devono necessariamente allegare anche il

- Permesso di soggiorno o visto per studio
- Dichiarazione di valore in loco del titolo di studio

**PRIMA DI ACCEDERE AL PORTALE ISIDATA MUNIRSI DELLE SCANSIONI DELLE RICEVUTE DEI
VERSAMENTI, DEI DOCUMENTI DI IDENTITÀ ED EVENTUALMENTE DEL MODELLO ISEE
(solo per valori inferiori € 30.000 e solo Corsi Accademici in possesso di diploma di maturità)**

1. Collegarsi al sito <https://www.servizi5.isidata.net/SSdidatticheCO/MainGenerale.aspx?Ing=it-IT> e selezionare la voce 1 

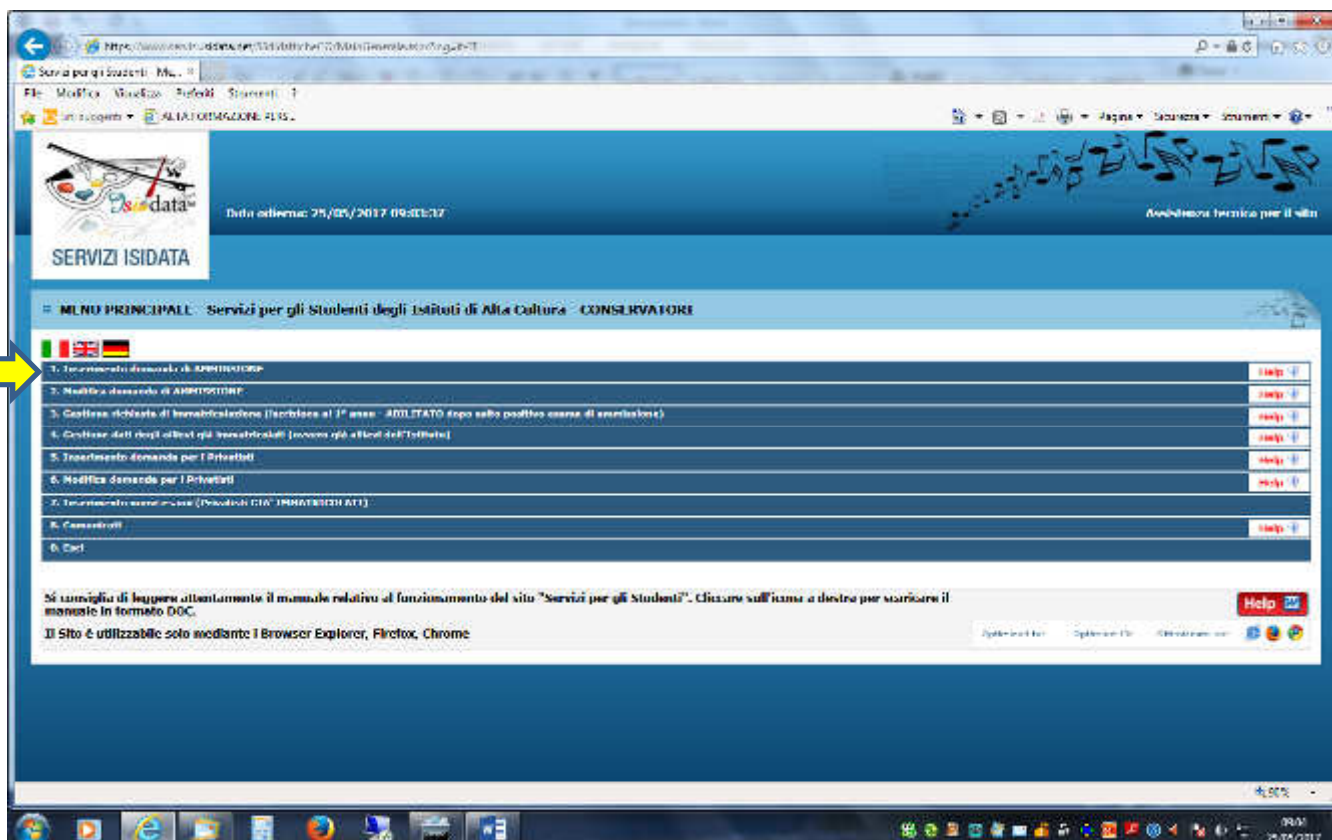

2. Scegliere nel menù a tendina **COMO** 

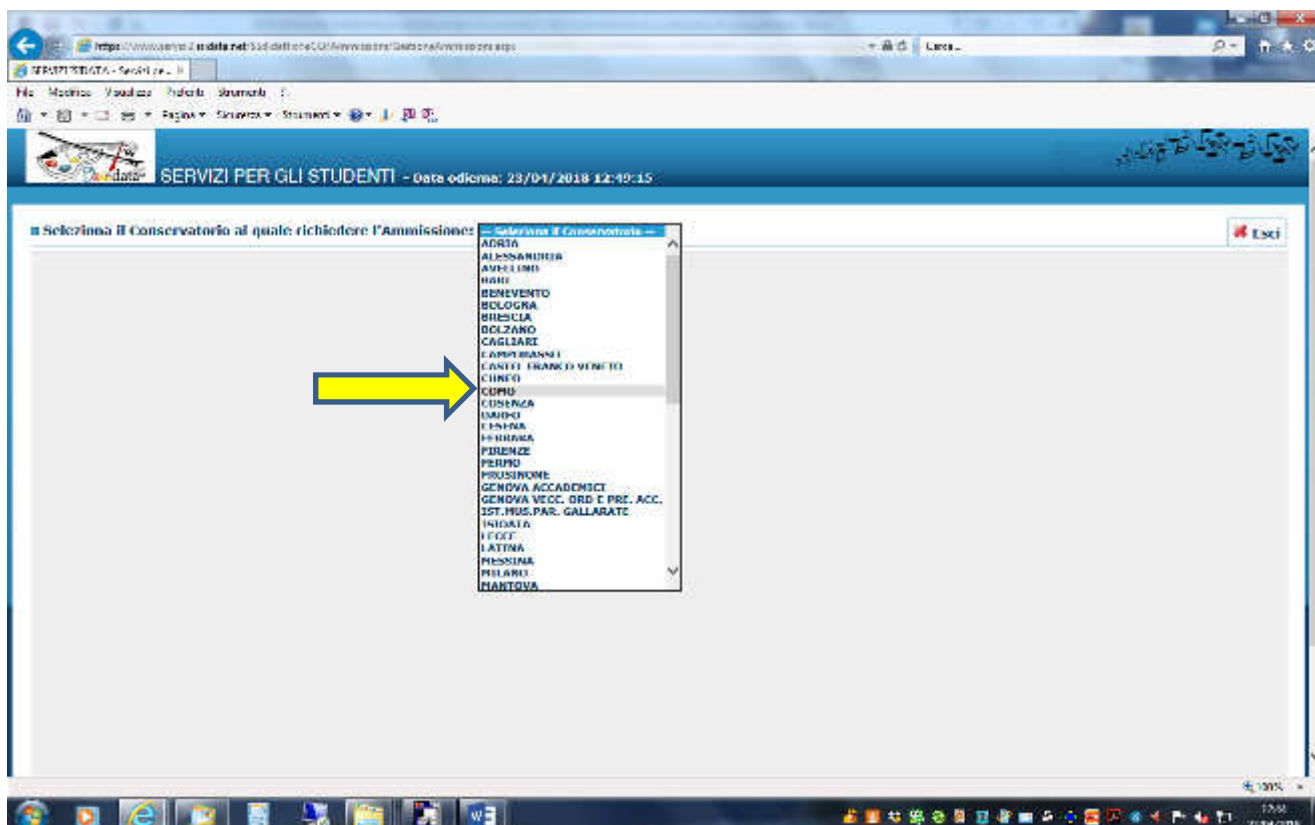



3. Compilare con i dati del candidato ogni parte della schermata ANAGRAFICA e al termine cliccare INSERISCI  fig. 3.2 e confermare la maschera di riepilogo cliccando OK  fig. 3.3

fig. 3.1

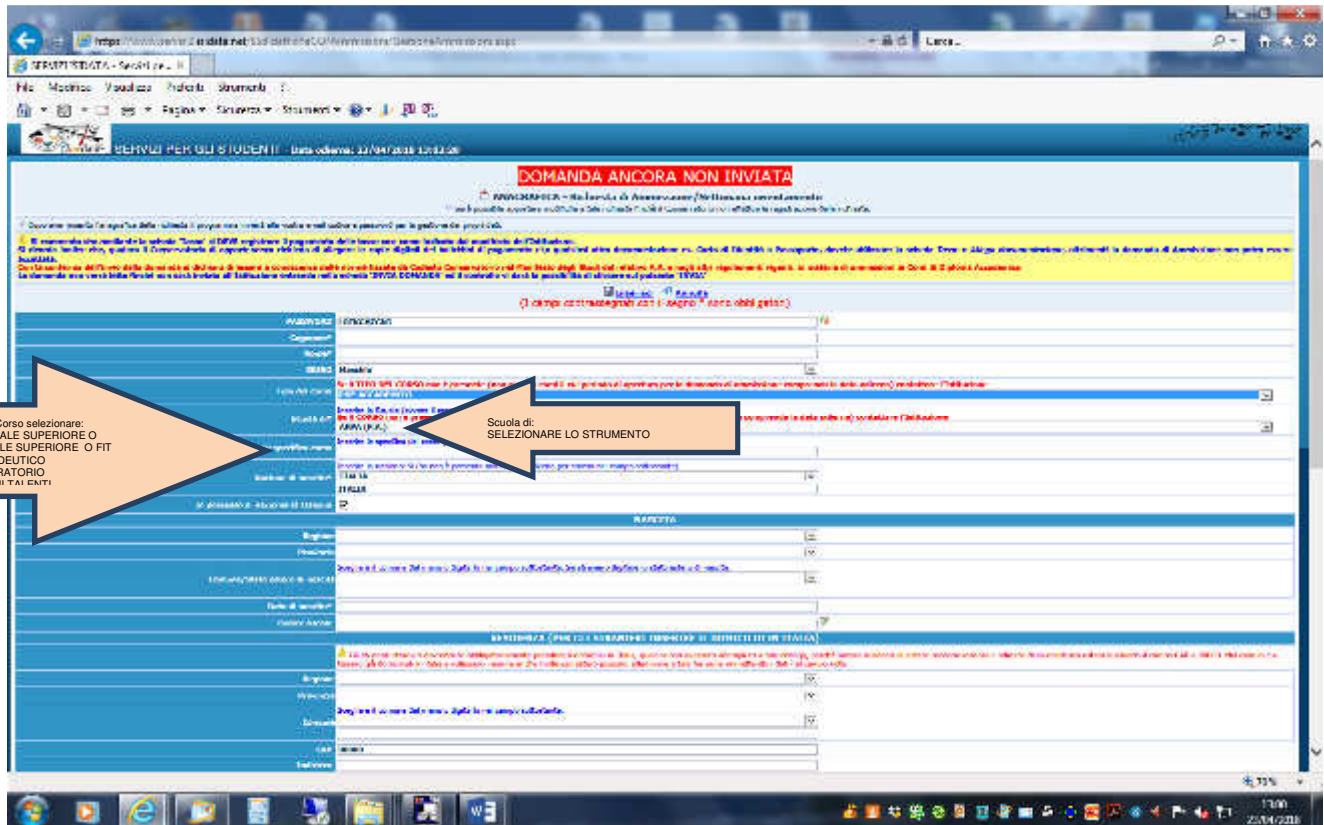

fig. 3.2

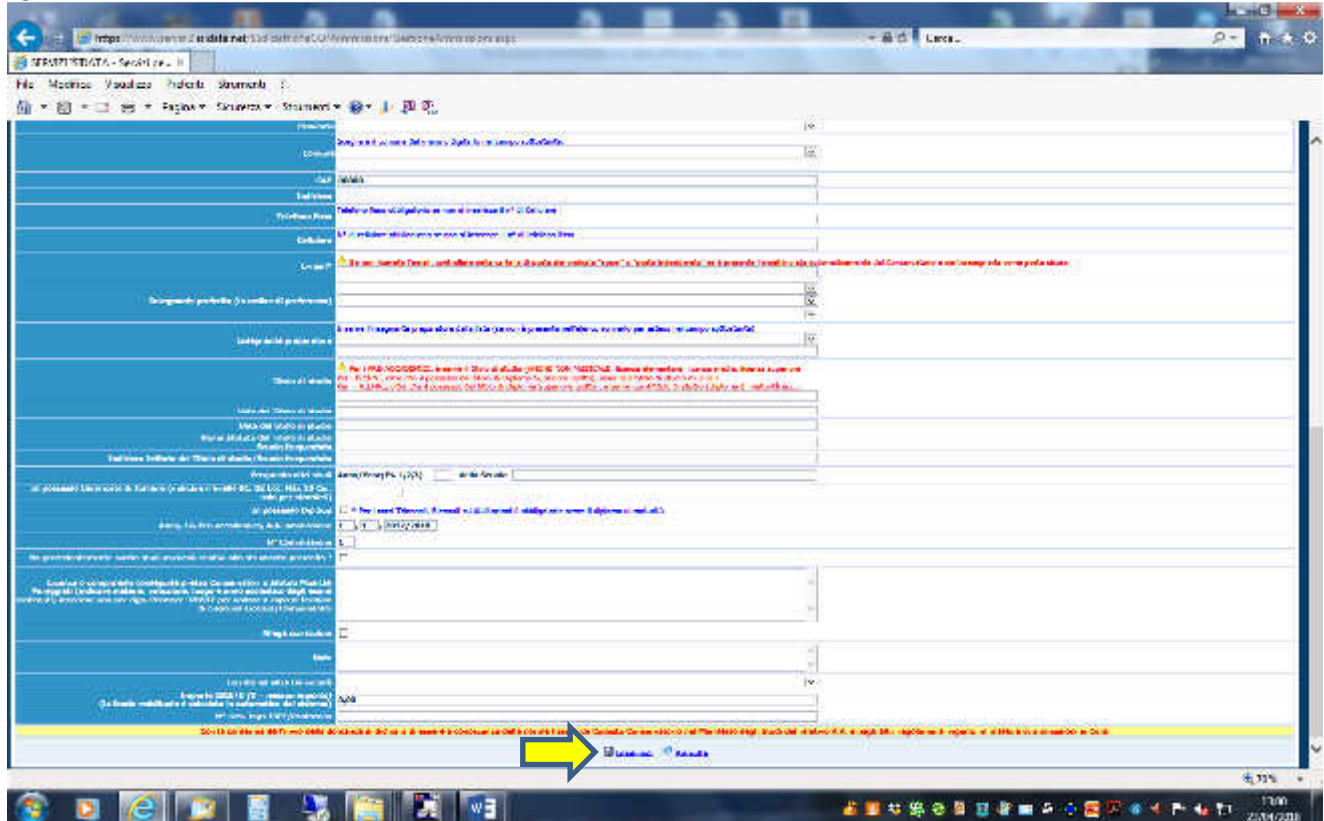
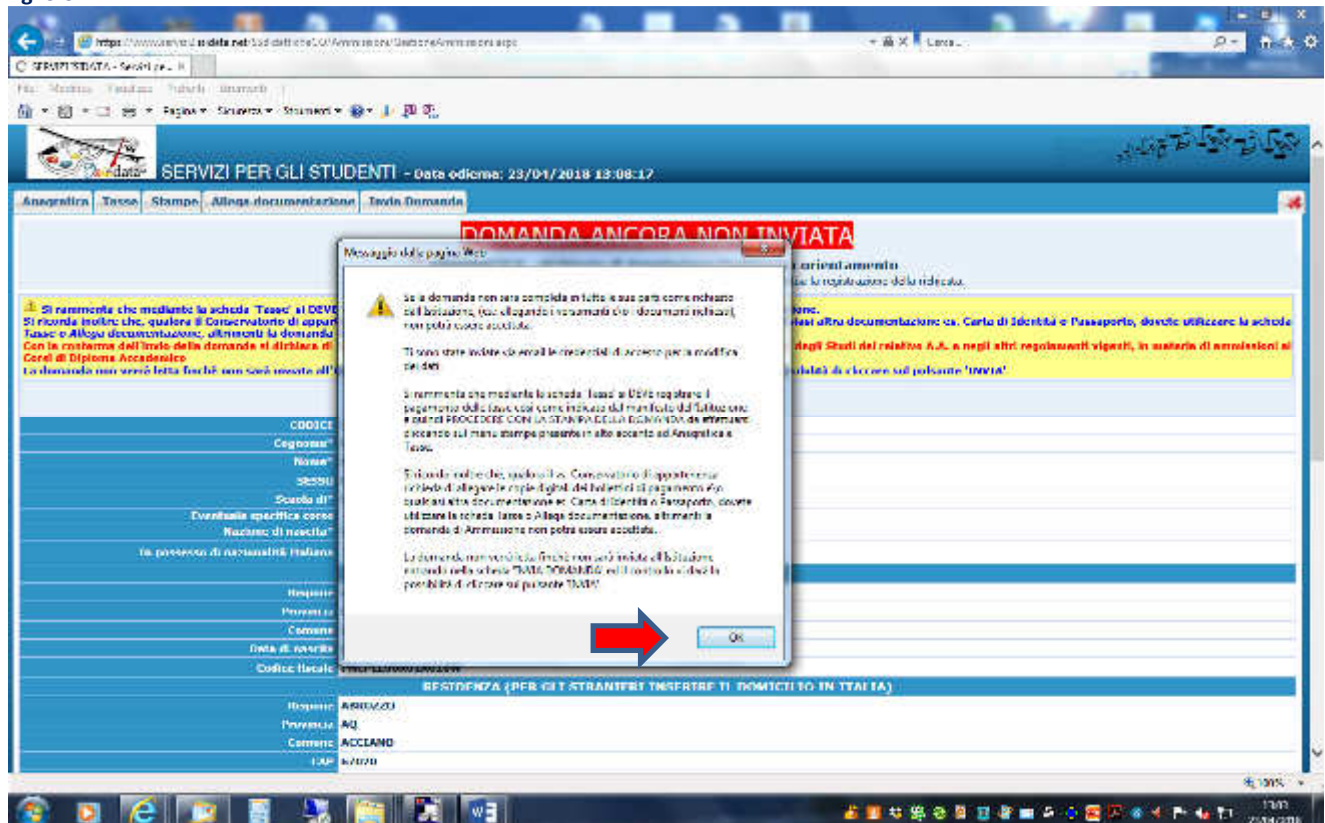







fig. 3.3



4. Ora dovrete inserire i contributi versati selezionando la maschera TASSE  e nella finestra che si aprirà, dal menù a tendina selezionare la tassa che si vuole inserire , indicate la data del versamento  allegate la ricevuta scansionata in precedenza  ed infine cliccate INSERISCI 

Questo passaggio va ripetuto per ogni singola tassa che andrà inserita come da tabella riportata nella prima pagina di questo file

fig. 4.1

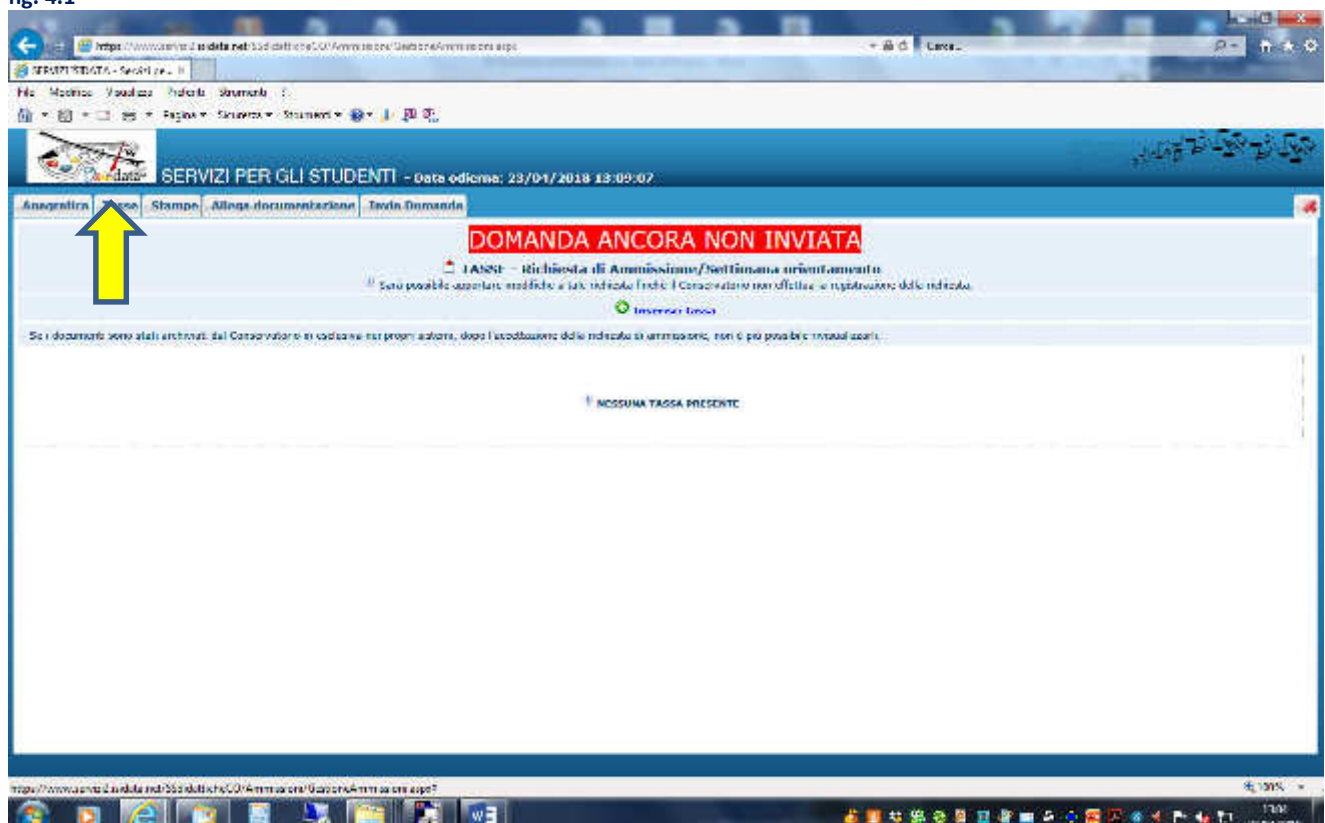

fig. 4.2

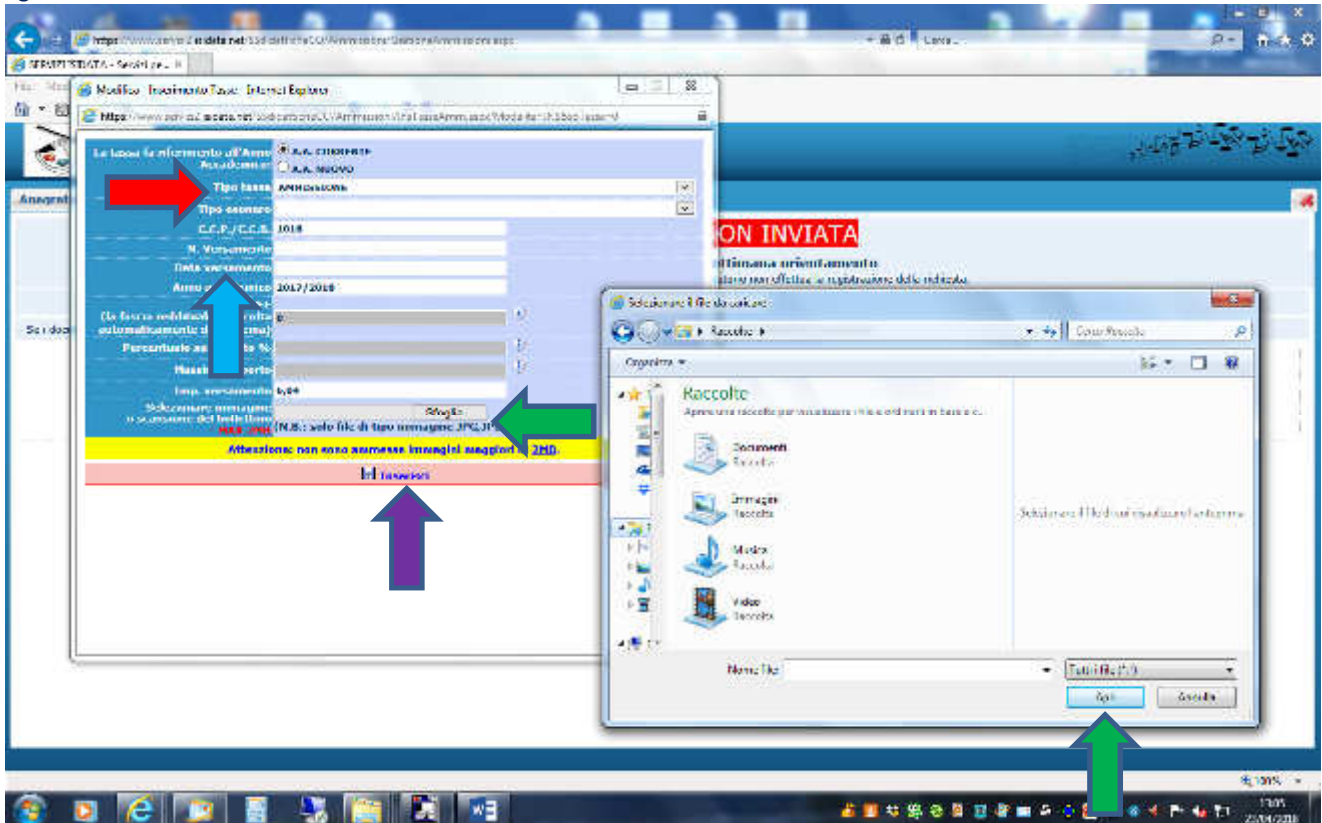

fig. 4.3

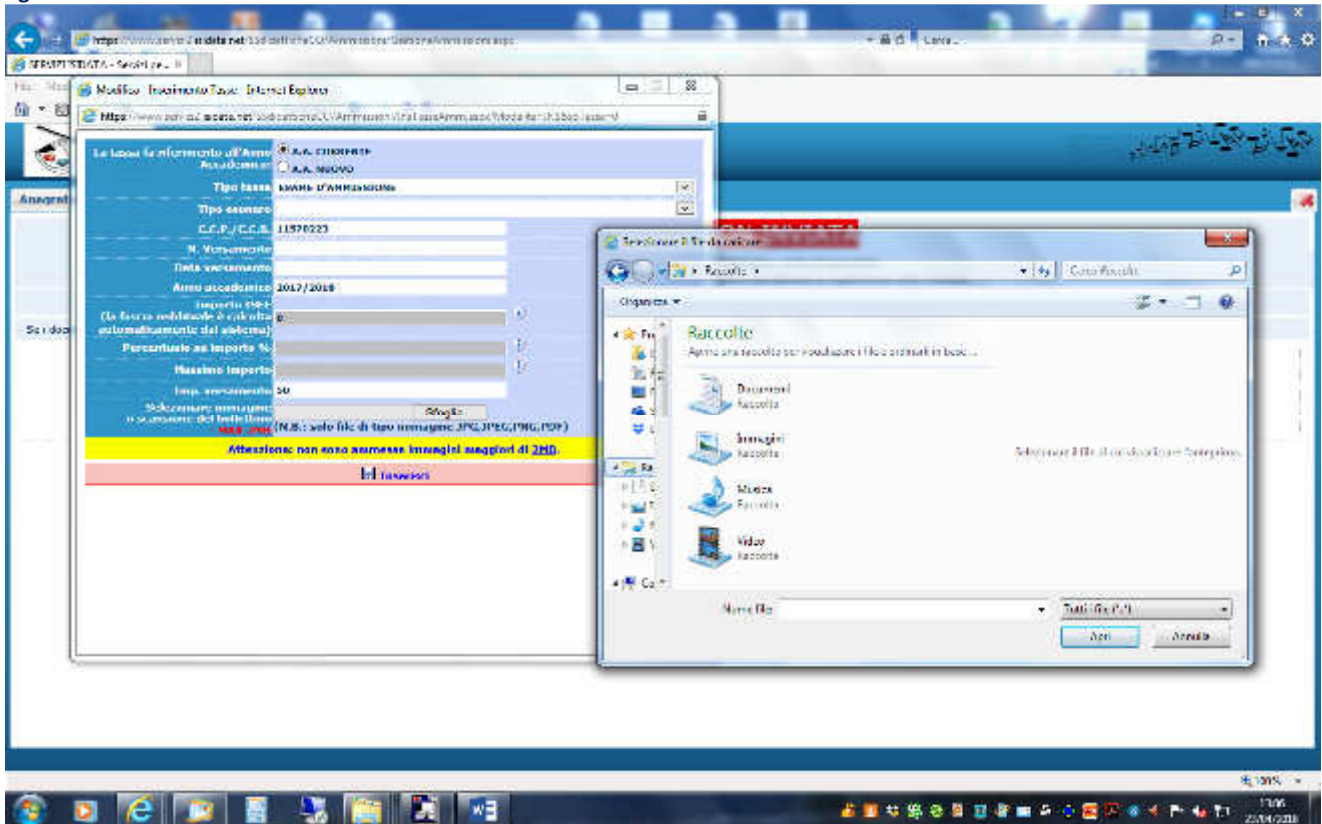
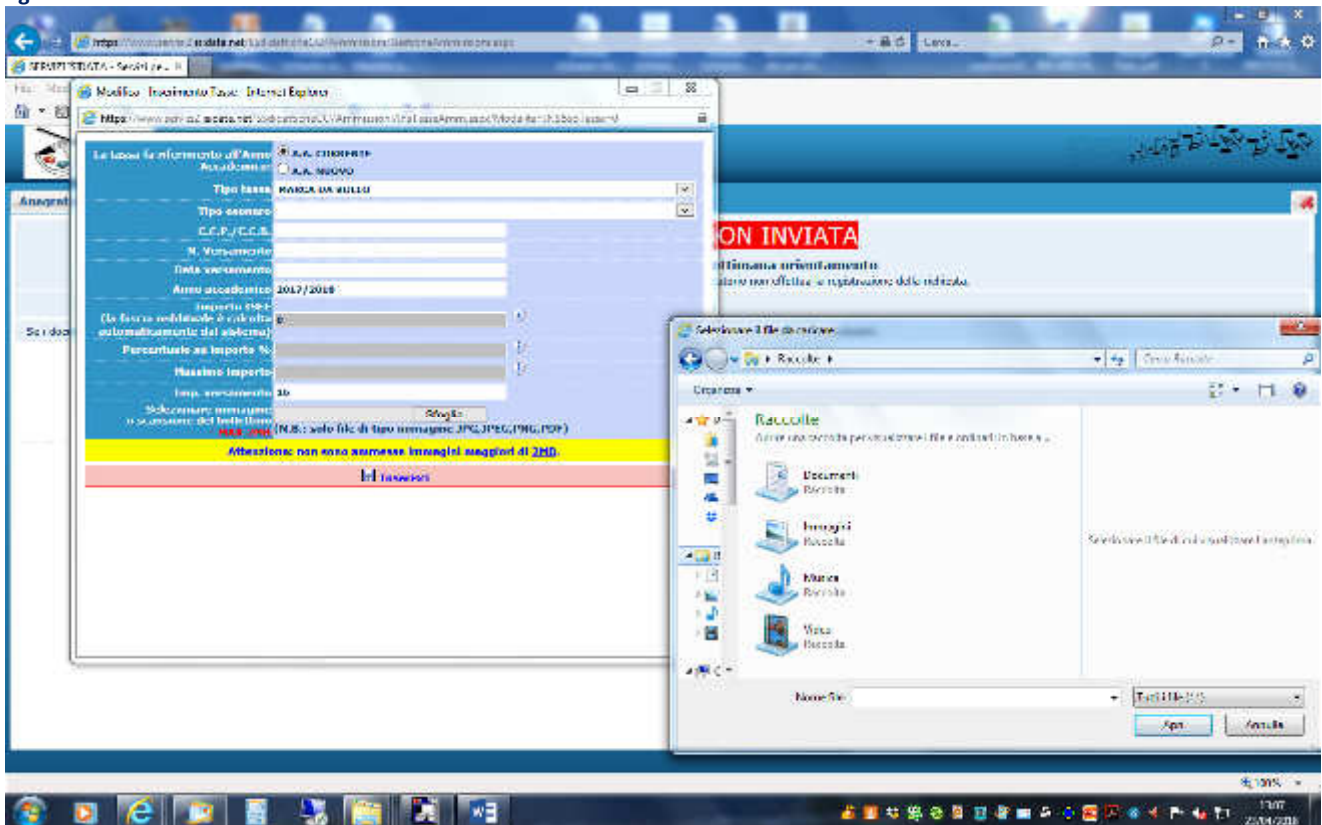
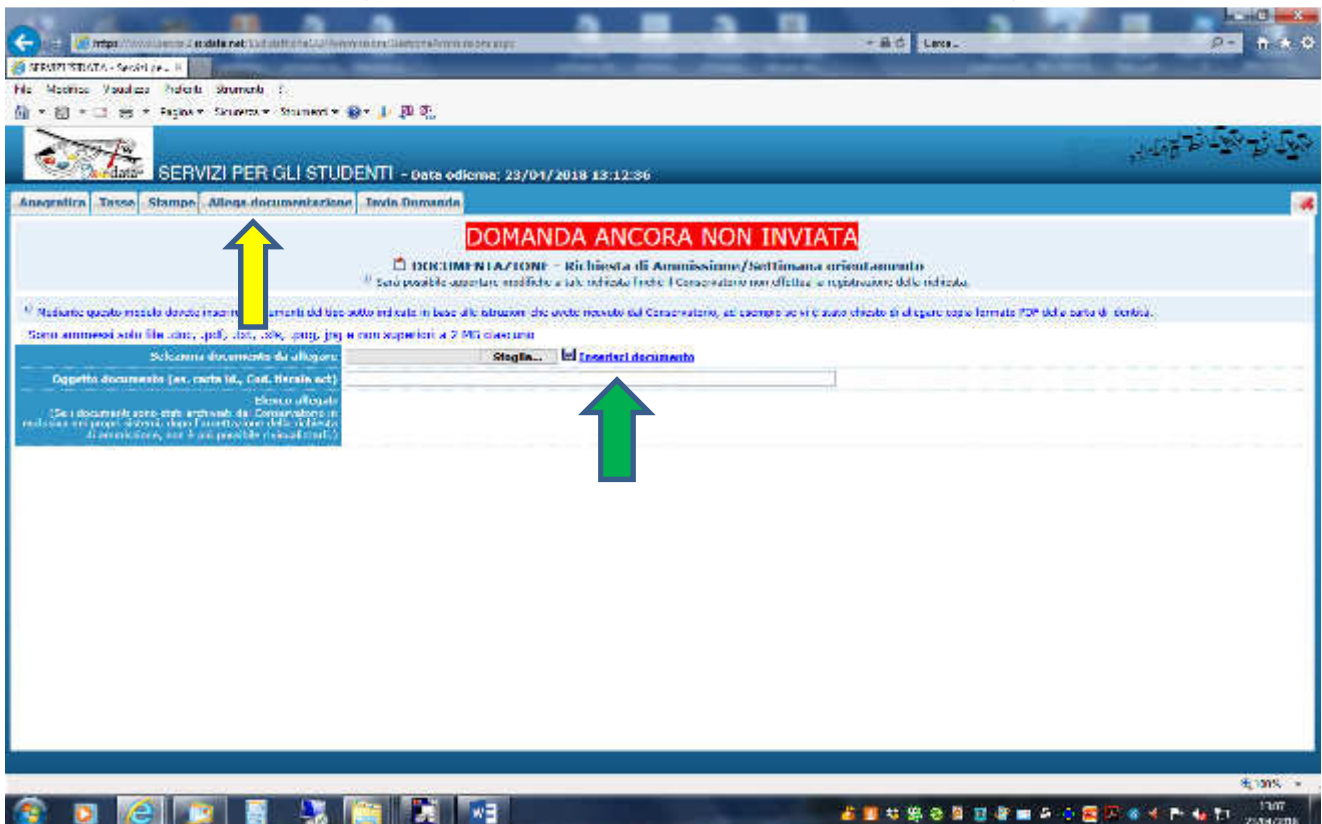

fig. 4.4



5. Una volta completato l'inserimento dei contributi passare alla maschera ALLEGA DOCUMENTAZIONE → ed inserire la documentazione necessaria →



7. Ora la domanda è stata inviata e se corretta riceverete un'email di conferma dell'avvenuta registrazione della domanda di ammissione.

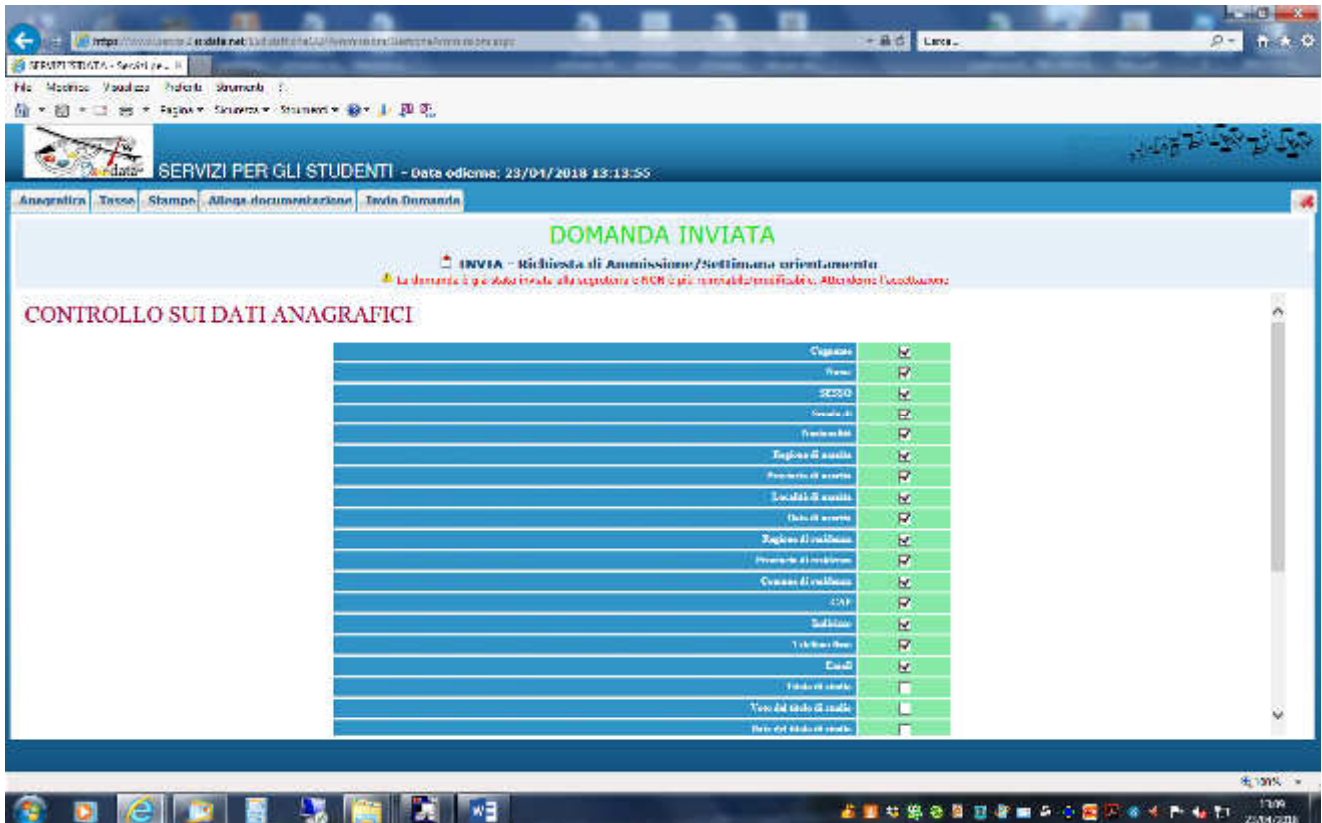

Per qualsiasi ulteriore chiarimento potrete contattare la Segreteria
ENTRO E NON OLTRE IL 5 SETTEMBRE
agli indirizzi email

- Corsi Accademici - Corsi Giovani Talenti info.accademici@conservatoriocomo.it
- Corsi Preparatori e Corsi Propedeutici propedeutici@conservatoriocomo.it